

# USER MANUAL

คู่มือประกอบการใช้งาน  
เรื่อง พิมพ์/ยกเลิก แบบฟอร์มการชำระเงินผ่านธนาคาร  
ภาษีที่ดินและสิ่งปลูกสร้าง



## สารบัญ

<b>Workflow Diagram (ผังงาน)</b> .....	3
พิมพ์/ยกเลิก แบบฟอร์มการชำระเงินผ่านธนาคาร ภาษีที่ดินและสิ่งปลูกสร้าง.....	3
พิมพ์/ยกเลิก แบบฟอร์มการชำระเงินผ่านธนาคาร ภาษีที่ดินและสิ่งปลูกสร้าง .....	4

## Workflow Diagram (ผังงาน)

พิมพ์/ยกเลิก แบบฟอร์มการชำระเงินผ่านธนาคาร ภาษีที่ดินและสิ่งปลูกสร้าง

ผังงาน (Flowchart):

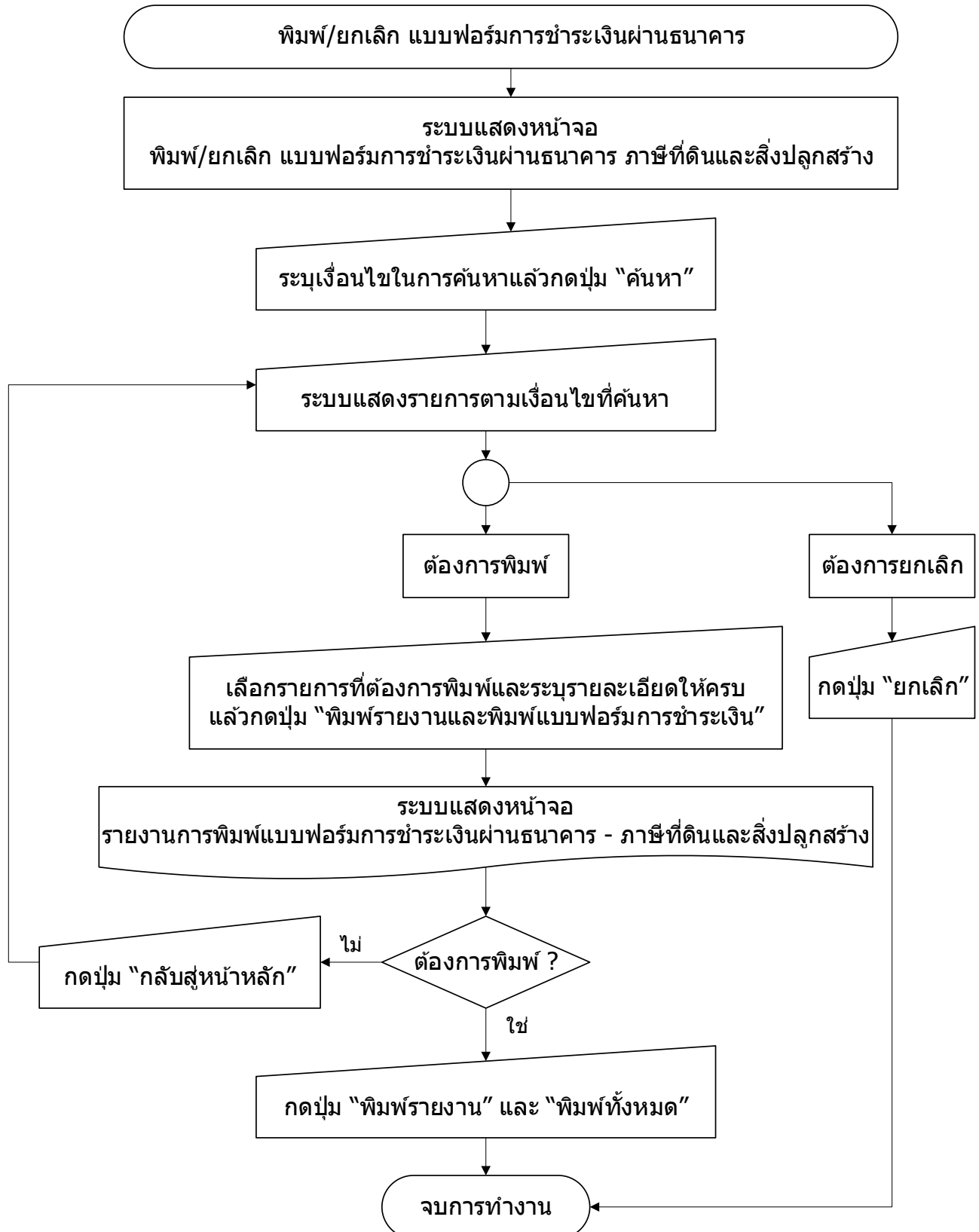

## พิมพ์/ยกเลิก แบบฟอร์มการชำระเงินผ่านธนาคาร ภาษีที่ดินและสิ่งปลูกสร้าง

## ขั้นตอนการใช้งาน

- 1) เมนู ระบบข้อมูลรายรับ > ฐานข้อมูลผู้ชำระภาษี > แบบฟอร์มการชำระเงินผ่านธนาคาร – ภาษีที่ดินและสิ่งปลูกสร้าง > พิมพ์/ยกเลิก แบบฟอร์มการชำระเงินผ่านธนาคาร

	บันทึกรายละเอียดผู้ชำระภาษี (กค. 1) ▶	
	รายละเอียดผู้ชำระภาษี (กค. 1)	
	รายละเอียดลูกหนี้ (กค. 2)	
	รายงานการตั้งลูกหนี้ภาษี	
	รายงานรายชื่อผู้ค้างชำระภาษี	
	จัดทำรายละเอียดลูกหนี้ (กค.2)	
	ประกอบงบแสดงฐานะการเงินประจำปี	
	รายงานรายละเอียดลูกหนี้ (กค.2)	
	ประกอบงบแสดงฐานะการเงินประจำปี	
	รายงานรายชื่อผู้ชำระภาษีทั้งหมด	
<b>ระบบข้อมูลรายรับ</b>	<b>แบบฟอร์มการชำระเงินผ่านธนาคาร - ภาษีที่ดินและสิ่งปลูกสร้าง</b> ▶	จัดทำแบบฟอร์มการชำระเงินผ่านธนาคาร
การรับเงินที่เป็นรายรับ ▶	แบบฟอร์มการชำระเงินผ่านธนาคาร - ภาษีป้าย ▶	พิมพ์/ยกเลิก แบบฟอร์มการชำระเงินผ่านธนาคาร <b>1</b>
การรับเงินที่ไม่เป็นรายรับ ▶		
เงินกู้ ▶	ค้นหา/พิมพ์ซ่อมแบบฟอร์มการชำระเงินผ่านธนาคาร	
เงินอุดหนุนระบุวัตถุประสงค์ / เฉพาะกิจ		
เงินอุดหนุนทั่วไป GFMS ▶	ค้นหา/พิมพ์ซ่อมรายงานการพิมพ์แบบฟอร์มการชำระเงินผ่านธนาคาร	
จัดการลิงก์สำหรับหน่วยรับงบประมาณ ▶		
จัดทำใบนำส่งเงิน ▶	ทะเบียนคุมแบบฟอร์มการชำระเงินผ่านธนาคาร	
สมุดเงินสดรับ/ทะเบียนต่างๆ ▶		
ฐานข้อมูลเงินฝากกระทรวงการคลัง ▶	รายงานการรับชำระเงินธนาคาร	
<b>ฐานข้อมูลผู้ชำระภาษี</b> ▶	รายการรับชำระเงินผ่านธนาคาร รอดตรวจสอบ	
ฐานข้อมูลลูกหนี้ ▶		
ฐานข้อมูลสินทรัพย์หมุนเวียนอื่น ▶		
ฐานข้อมูลเงินรอดตรวจสอบ ▶		
ฐานข้อมูลรายได้ค่าสินค้าและบริการรับล่วงหน้า ▶		

## คู่มือการใช้งาน

พิมพ์/ยกเลิก แบบฟอร์มการชำระเงินผ่านธนาคาร ภาษีที่ดินและสิ่งปลูกสร้าง



กลุ่มงานพัฒนาระบบบัญชีท้องถิ่น

- เมื่อเข้าเมนู ระบบแสดงหน้าจอพิมพ์/ยกเลิก แบบฟอร์มการชำระเงินผ่านธนาคาร ภาษีที่ดินและสิ่งปลูกสร้าง เลือกสถานะ และระบุเงื่อนไขในการค้นหา แล้วกดปุ่ม ค้นหา
- ระบบแสดงรายการตามเงื่อนไขที่ค้นหา คลิก  เลือกรายการที่ต้องการ ระบุวันที่พิมพ์ พนักงานภาษี และตำแหน่ง แล้วกดปุ่ม พิมพ์รายงานและพิมพ์แบบฟอร์มการชำระเงิน

พิมพ์/ยกเลิก แบบฟอร์มการชำระเงินผ่านธนาคาร ภาษีที่ดินและสิ่งปลูกสร้าง

30 พฤษภาคม 2564[V.2021-03-1183.54]

แบบฟอร์มการชำระเงินผ่านธนาคาร ใช้เฉพาะรับชำระภาษีภายในกำหนด และไม่มีเงินเพิ่ม

ปีงบประมาณ: 2564 สถานะ: ยังไม่พิมพ์

โดย: ชื่อ-นามสกุล/ชื่อบริษัท/องค์กร ค้นหา **2**

<input checked="" type="checkbox"/>	ชื่อ-นามสกุล/ชื่อบริษัท/องค์กร	หนังสือแจ้งการประเมินเลขที่	วันที่ประเมินภาษี	ยอดเงินที่ต้องชำระ	สถานะ	พิมพ์ครั้งที่	ยกเลิก	พนักงานภาษี	ผู้จัดทำ
<input checked="" type="checkbox"/>	ร้าน จ.เพื่อการทดสอบ	64033002	30/03/2564	1,250.00			ยกเลิก		นางวิมลพันธ์ ทดสอบ

**3**

ทั้งหมด 1 รายการ  
แสดง : 10 รายการ

หน้า : 1

วันที่พิมพ์\* 30/05/2564

พนักงานภาษี\* นางวิมลพันธ์ ทดสอบ

ตำแหน่ง\* ผู้อำนวยการกองคลัง

พิมพ์รายงานและพิมพ์แบบฟอร์มการชำระเงิน **3**

**คู่มือการใช้งาน**

พิมพ์/ยกเลิก แบบฟอร์มการชำระเงินผ่านธนาคาร ภาษีที่ดินและสิ่งปลูกสร้าง



กลุ่มงานพัฒนาระบบบัญชีท้องถิ่น

- 4) ระบบแสดงหน้าจอรายงานการพิมพ์แบบฟอร์มการชำระเงินผ่านธนาคาร – ภาษีที่ดินและสิ่งปลูกสร้าง  
แล้วกดปุ่ม พิมพ์รายงานและพิมพ์ทั้งหมด

▶ รายงานการพิมพ์แบบฟอร์มการชำระเงินผ่านธนาคาร - ภาษีที่ดินและสิ่งปลูกสร้าง

30 พฤษภาคม 2564[V.2021-03-1183.54]

Export Excel

วันที่พิมพ์ : 30/5/2564 15:18:36

**เทศบาลตำบลทดสอบ**  
**รายงานการพิมพ์แบบฟอร์มการชำระเงินผ่านธนาคาร - ภาษีที่ดินและสิ่งปลูกสร้าง**  
**ปีงบประมาณ 2564**  
**พิมพ์ครั้งที่ 9**  
**วันที่พิมพ์จากระบบ 30 พฤษภาคม 2564**  
**วันที่พิมพ์ 30 พฤษภาคม 2564**  
**จำนวน 1 รายการ รวมเป็นเงิน 1,250.00 บาท**

เลขที่เอกสาร	ชื่อ-นามสกุล/ ชื่อบริษัท/องค์กร	หนังสือแจ้ง การประเมินเลขที่	วันที่ประเมินภาษี	ยอดเงินที่ต้องชำระ	พนักงานภาษี
	ร้าน น.เพื่อการทดสอบ	64033002	30/3/2564	1,250.00	นางวิมลพันธ์ ทดสอบ

พิมพ์รายงาน **4**

วันที่พิมพ์ : 30/5/2564 15:22:19

หน้า : 1/1

**เทศบาลตำบลทดสอบ**  
**รายงานการพิมพ์แบบฟอร์มการชำระเงินผ่านธนาคาร - ภาษีที่ดินและสิ่งปลูกสร้าง**  
**ปีงบประมาณ 2564**  
**พิมพ์ครั้งที่ 9**  
**วันที่พิมพ์จากระบบ 30 พฤษภาคม 2564**  
**วันที่พิมพ์ 30 พฤษภาคม 2564**  
**จำนวน 1 รายการ รวมเป็นเงิน 1,250.00 บาท**

เลขที่เอกสาร	ชื่อ-นามสกุล/ ชื่อบริษัท/องค์กร	หนังสือแจ้ง การประเมินเลขที่	วันที่ประเมินภาษี	ยอดเงินที่ต้องชำระ	พนักงานภาษี	หมายเลขอ้างอิง 1	หมายเลขอ้างอิง 2	หมายเหตุ
	ร้าน น.เพื่อการทดสอบ	64033002	30/3/2564	1,250.00	นางวิมลพันธ์ ทดสอบ	624030400001964043	000100000300820210	



(ต่อ)

Export Excel



ที่ 15 หมู่ 2 ต.สำหรับทดสอบ อ.สำหรับทดสอบ  
จ.สำหรับทดสอบ 11111

30 พฤษภาคม 2564

เรื่อง แจ้งยอดการชำระภาษีที่ดินและสิ่งปลูกสร้าง ประจำปี 2564

เรียน ร้าน จ.เพื่อการทดสอบ

สิ่งที่ส่งมาด้วย หนังสือแจ้งการประเมินภาษีที่ดินและสิ่งปลูกสร้าง

เทศบาลตำบลทดสอบ ขอแจ้งยอดการชำระภาษีที่จะต้องชำระเป็นจำนวนเงิน 1,250.00 บาท (หนึ่งพันสองร้อยห้าสิบบาทถ้วน) ซึ่งท่านสามารถนำใบแจ้งยอดการชำระภาษีที่ดินและสิ่งปลูกสร้างฉบับนี้ ชำระได้ที่เคาเตอร์ ธนาคารกรุงไทย จำกัด (มหาชน) ทุกสาขา หรือชำระที่เทศบาลตำบลทดสอบ ด้วยเงินสด ตัวเลขเงิน แคนซีเรียซ์ เช็ค เช็คของธนาคารสาขาในจังหวัดสำหรับทดสอบ ส่งจ่ายในนาม เทศบาลตำบลทดสอบ หรือชำระผ่าน ATM, Internet Banking, Mobile Banking ของทุกธนาคารที่เข้าร่วมบริการชำระบิลข้ามธนาคาร (Cross Bank Bill Payment) และหากเกินกำหนดระยะเวลาตามแจ้ง กรุณาชำระเงินที่ส่วนพัฒนารายได้ กองจัดเก็บรายได้ สำนักการคลัง เทศบาลตำบลทดสอบ

จึงเรียนมาเพื่อโปรดทราบและขอขอบคุณท่านมา ณ โอกาสนี้

ขอแสดงความนับถือ

นางวิมลพันธ์ ทดสอบ

ผู้อำนวยการกองคลัง

---

ตรา  
สัญลักษณ์  
ของ อปท.

**เทศบาลตำบลทดสอบ : TEST Municipal District**

สำหรับทดสอบ อ.สำหรับทดสอบ ต.สำหรับทดสอบ อ.สำหรับทดสอบ จ.สำหรับทดสอบ 10200  
021111111 www.laas.go.th

แบบฟอร์มการชำระเงินผ่านธนาคาร (สำหรับผู้ชำระเงิน)

Company Code : 93746 **Form of payment through Bank** ชำระเงินภายใน 30/08/2564

ชื่อ-สกุล ร้าน จ.เพื่อการทดสอบ

หมายเลขอ้างอิง 1 : 624030400001964043      หมายเลขอ้างอิง 2 : 000100000300820210

จำนวนเงิน 1,250.00 บาท (หนึ่งพันสองร้อยห้าสิบบาทถ้วน)

ชื่อผู้นำฝาก..... โทร..... เจ้าหน้าที่ธนาคารผู้รับเงิน.....

---



**แบบฟอร์มการชำระเงินผ่าน บมจ. ธนาคารกรุงไทย** (สำหรับธนาคาร)

Company Code : 93746



สำนักงานเทศบาลตำบลทดสอบ

ชื่อ-สกุล ร้าน จ.เพื่อการทดสอบ

(โปรดเรียกเก็บค่าธรรมเนียมจากผู้ชำระเงิน 10 บาท/รายการ)

สาขาผู้รับเงิน.....วันที่.....

ห้ามรับชำระภาษีเกินกำหนดเวลาและให้รับชำระเงินตามยอดภาษีเท่านั้น

909895488905455624030400001964043000100000300820210 125000

หมายเลขอ้างอิง 1 : 624030400001964043      หมายเลขอ้างอิง 2 : 000100000300820210

หมายเลขที่เช็ค/Cheque No	เช็คลงวันที่/Date	ชื่อบริษัท/Bank Name	สาขา/Branch	บาท/Baht
<input type="radio"/> เงินโอน A/C Transfer	เลขที่บัญชี A/C No			1,250.00-
<input type="radio"/> เงินสด/Cash	จำนวนเงินเป็นตัวอักษร	-หนึ่งพันสองร้อยห้าสิบบาทถ้วน-		

4 พิมพ์ทั้งหมด    กลับสู่หน้าหลัก

**คู่มือการใช้งาน**

พิมพ์/ยกเลิก แบบฟอร์มการชำระเงินผ่านธนาคาร ภาษีที่ดินและสิ่งปลูกสร้าง



กลุ่มงานพัฒนาระบบบัญชีท้องถิ่น



ที่

15 หมู่ 2 ต.สำหรับทดสอบ อ.สำหรับทดสอบ  
จ.สำหรับทดสอบ 11111

30 พฤษภาคม 2564

เรื่อง แจ้งยอดการชำระภาษีที่ดินและสิ่งปลูกสร้าง ประจำปี 2564

เรียน ร้าน จ.เพื่อการทดสอบ

สิ่งที่ส่งมาด้วย หนังสือแจ้งการประเมินภาษีที่ดินและสิ่งปลูกสร้าง

เทศบาลตำบลทดสอบ ขอแจ้งยอดการชำระภาษีที่จะต้องชำระเป็นจำนวนเงิน 1,250.00 บาท (หนึ่งพันสองร้อยห้าสิบบาทถ้วน) ซึ่งท่านสามารถนำใบแจ้งยอดการชำระภาษีที่ดินและสิ่งปลูกสร้างฉบับนี้ ชำระได้ที่เคาเตอร์ ธนาคารกรุงไทย จำกัด (มหาชน) ทุกสาขา หรือชำระที่เทศบาลตำบลทดสอบ ด้วยเงินสด ตัวแลกเงิน แคนชเชอร์เช็ค เช็คของธนาคารสาขาในจังหวัดสำหรับทดสอบ สั่งจ่ายในนาม เทศบาลตำบลทดสอบ หรือชำระผ่าน ATM, Internet Banking, Mobile Banking ของทุกธนาคารที่เข้าร่วมบริการชำระบิลข้ามธนาคาร (Cross Bank Bill Payment) และหากเกินกำหนดระยะเวลาตามแจ้ง กรุณาชำระเงินที่ส่วนพัฒนารายได้ กองจัดเก็บรายได้ สำนักการคลัง เทศบาลตำบลทดสอบ

จึงเรียนมาเพื่อโปรดทราบและขอขอบคุณท่านมา ณ โอกาสนี้

ขอแสดงความนับถือ

นางวิมลพันธ์ ทดสอบ

ผู้อำนวยการกองคลัง



เทศบาลตำบลทดสอบ : TEST Municipal District

สำหรับทดสอบ ถ.สำหรับทดสอบ ต.สำหรับทดสอบ อ.สำหรับทดสอบ จ.สำหรับทดสอบ 10200  
021111111 www.laas.go.th

แบบฟอร์มการชำระเงินผ่านธนาคาร

(สำหรับผู้ชำระเงิน)

Company Code : 93746

Form of payment through Bank

ชำระเงินภายใน 30/08/2564

ชื่อ-สกุล ร้าน จ.เพื่อการทดสอบ

หมายเลขอ้างอิง 1 : 624030400001964043

หมายเลขอ้างอิง 2 : 000100000300820210

จำนวนเงิน 1,250.00 บาท (หนึ่งพันสองร้อยห้าสิบบาทถ้วน)

ชื่อผู้นำฝาก..... โทร..... เจ้าหน้าที่ธนาคารผู้รับเงิน.....



แบบฟอร์มการชำระเงินผ่าน บมจ. ธนาคารกรุงไทย

(สำหรับธนาคาร)

Company Code : 93746

(โปรดเรียกเก็บค่าธรรมเนียมจากผู้ชำระเงิน 10 บาท/รายการ)

สำนักงานเทศบาลตำบลทดสอบ

สาขาผู้รับเงิน.....วันที่.....

ชื่อ-สกุล ร้าน จ.เพื่อการทดสอบ

ห้ามรับชำระภาษีเกินกำหนดเวลาและให้รับชำระเงินตามยอดภาษีเท่านั้น



909895488905455624030400001964043000100000300820210 125000

หมายเลขอ้างอิง 1 : 624030400001964043

หมายเลขอ้างอิง 2 : 000100000300820210

หมายเลขที่เช็ค/Cheque No	เช็คลงวันที่/Date	ชื่อธนาคาร/Bank Name	สาขา/Branch	บาท/Baht
O เงินโอน A/C Transfer	เลขที่บัญชี A/C No			1,250.00-
O เงินสด/Cash	จำนวนเงินเป็นตัวอักษร	-หนึ่งพันสองร้อยห้าสิบบาทถ้วน-		

ชื่อผู้นำฝาก..... โทร..... เจ้าหน้าที่ธนาคารผู้รับเงิน.....



**คู่มือการใช้งาน**

พิมพ์/ยกเลิก แบบฟอร์มการชำระเงินผ่านธนาคาร ภาษีที่ดินและสิ่งปลูกสร้าง



กลุ่มงานพัฒนาระบบบัญชีท้องถิ่น

**คู่มือฉบับ**

ที่

15 หมู่ 2 ต.สำหรับทดสอบ อ.สำหรับทดสอบ  
จ.สำหรับทดสอบ 11111

30 พฤษภาคม 2564

เรื่อง แจ้งยอดการชำระภาษีที่ดินและสิ่งปลูกสร้าง ประจำปี 2564

เรียน ร้าน จ.เพื่อการทดสอบ

สิ่งที่ส่งมาด้วย หนังสือแจ้งการประเมินภาษีที่ดินและสิ่งปลูกสร้าง

เทศบาลตำบลทดสอบ ขอแจ้งยอดการชำระภาษีที่จะต้องชำระเป็นจำนวนเงิน 1,250.00 บาท (หนึ่งพันสองร้อยห้าสิบบาทถ้วน) ซึ่งท่านสามารถนำใบแจ้งยอดการชำระภาษีที่ดินและสิ่งปลูกสร้างฉบับนี้ ชำระได้ที่เคาเตอร์ ธนาคารกรุงไทย จำกัด (มหาชน) ทุกสาขา หรือชำระที่เทศบาลตำบลทดสอบ ด้วยเงินสด ตัวแลกเงิน แยกเช็คหรือเช็คของธนาคารสาขาในจังหวัดสำหรับทดสอบ สั่งจ่ายในนาม เทศบาลตำบลทดสอบ หรือชำระผ่าน ATM, Internet Banking, Mobile Banking ของทุกธนาคารที่เข้าร่วมบริการชำระบิลข้ามธนาคาร (Cross Bank Bill Payment) และหากเกินกำหนดระยะเวลาตามแจ้ง กรุณาชำระเงินที่ส่วนพัฒนารายได้ กองจัดเก็บรายได้ สำนักการคลัง เทศบาลตำบลทดสอบ

จึงเรียนมาเพื่อโปรดทราบและขอขอบคุณท่านมา ณ โอกาสนี้

ขอแสดงความนับถือ

หัวหน้าหน่วย  
งานคลัง

(ลงชื่อ).....ผู้รับ

.....

นางวิมลพันธ์ ทดสอบ

.....

.....

วันที่.....

ผู้อำนวยการกองคลัง

.....

.....



เทศบาลตำบลทดสอบ : TEST Municipal District

สำหรับทดสอบ ถ.สำหรับทดสอบ ต.สำหรับทดสอบ อ.สำหรับทดสอบ จ.สำหรับทดสอบ 10200  
021111111 www.laas.go.th

แบบฟอร์มการชำระเงินผ่านธนาคาร

(สำหรับผู้ชำระเงิน)

Company Code : 93746

Form of payment through Bank

ชำระเงินภายใน 30/08/2564

ชื่อ-สกุล ร้าน จ.เพื่อการทดสอบ

หมายเลขอ้างอิง 1 : 624030400001964043

หมายเลขอ้างอิง 2 : 000100000300820210

จำนวนเงิน 1,250.00 บาท (หนึ่งพันสองร้อยห้าสิบบาทถ้วน)

ชื่อผู้นำฝาก..... โทร..... เจ้าหน้าที่ธนาคารผู้รับเงิน.....



แบบฟอร์มการชำระเงินผ่าน บมจ. ธนาคารกรุงไทย

(สำหรับธนาคาร)

Company Code : 93746

(โปรดเรียกเก็บค่าธรรมเนียมจากผู้ชำระเงิน 10 บาท/รายการ)

สำนักงานเทศบาลตำบลทดสอบ

สาขาผู้รับเงิน.....วันที่.....

ชื่อ-สกุล ร้าน จ.เพื่อการทดสอบ

ห้ามรับชำระภาษีเกินกำหนดเวลาและให้รับชำระเงินตามยอดภาษีเท่านั้น



[909895488905455624030400001964043000100000300820210 125000]

หมายเลขอ้างอิง 1 : 624030400001964043

หมายเลขอ้างอิง 2 : 000100000300820210

หมายเลขที่เช็ค/Cheque No	เช็คลงวันที่/Date	ชื่อธนาคาร/Bank Name	สาขา/Branch	บาท/Baht
<input type="radio"/> เงินโอน A/C Transfer	เลขที่บัญชี A/C No			1,250.00-
<input type="radio"/> เงินสด/Cash	จำนวนเงินเป็นตัวอักษร -หนึ่งพันสองร้อยห้าสิบบาทถ้วน-			

ชื่อผู้นำฝาก..... โทร..... เจ้าหน้าที่ธนาคารผู้รับเงิน.....

## คู่มือการใช้งาน

พิมพ์/ยกเลิก แบบฟอร์มการชำระเงินผ่านธนาคาร ภาษีที่ดินและสิ่งปลูกสร้าง



กลุ่มงานพัฒนาระบบบัญชีท้องถิ่น

### หมายเหตุ 1. กรณีที่ผู้ใช้งานสมัครขอใช้บริการชำระภาษีข้ามธนาคาร (Cross Bank Bill Payment)

กับธนาคารกรุงไทย จำกัด (มหาชน) ในแจ้งการชำระเงินจากระบบ จะสามารถนำไปชำระผ่านช่องทางต่าง ๆ ได้แก่ ชำระที่เคาเตอร์ของธนาคารกรุงไทย ทุกสาขา, ATM, Internet Banking, Mobile Banking ของทุกธนาคารที่เข้าร่วมบริการชำระบิลข้ามธนาคาร

### 2. กรณีที่ผู้ใช้งาน ยังไม่ได้สมัครขอใช้บริการชำระภาษีข้ามธนาคาร (Cross Bank Bill Payment)

กับธนาคารกรุงไทย จำกัด (มหาชน) ในแจ้งการชำระเงินจากระบบ จะสามารถนำไปชำระได้ที่เคาเตอร์ ของธนาคารกรุงไทย ทุกสาขา เท่านั้น

### 5) หากต้องการยกเลิกรายการ โดยการกดปุ่ม ยกเลิก

พิมพ์/ยกเลิก แบบฟอร์มการชำระเงินผ่านธนาคาร ภาษีที่ดินและสิ่งปลูกสร้าง

30 พฤษภาคม 2564[V.2021-03-1183.54]

แบบฟอร์มการชำระเงินผ่านธนาคาร ใช้เฉพาะรับชำระภาษีภายในกำหนด และไม่มีเงินเพิ่ม

ปีงบประมาณ 2564 สถานะ ยังไม่พิมพ์

โดย : ชื่อ-นามสกุล/ชื่อบริษัท/องค์กร ค้นหา

<input checked="" type="checkbox"/>	ชื่อ-นามสกุล/ชื่อบริษัท/องค์กร	หนังสือแจ้งการประเมินเลขที่	วันที่ประเมินภาษี	ยอดเงินที่ต้องชำระ	สถานะ	พิมพ์ครั้งที่	ยกเลิก	พนักงานภาษี	ผู้จัดทำ
<input checked="" type="checkbox"/>	ร้าน จ.เพื่อการทดสอบ	64033002	30/03/2564	1,250.00			ยกเลิก		นางวิมลพันธ์ ทดสอบ

5

ทั้งหมด 1 รายการ  
แสดง : 10 รายการ

หน้า : 1

วันที่พิมพ์\* 30/05/2564

พนักงานภาษี\* นางวิมลพันธ์ ทดสอบ

ตำแหน่ง\* ผู้อำนวยการกองคลัง

พิมพ์รายงานและพิมพ์แบบฟอร์มการชำระเงิน

6) ระบบแสดงข้อความ คุณต้องการยกเลิกข้อมูลนี้หรือไม่ ? แล้วกดปุ่ม OK

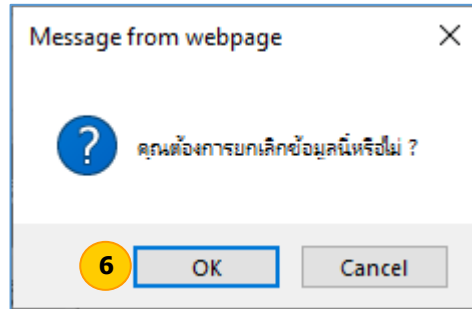

7) ระบบแสดงข้อความ ระบบทำการยกเลิกข้อมูลเรียบร้อยแล้ว กดปุ่ม OK

